

\*  
POINTS  
20

Accrédité CNFCO



**IMPLANT** formation  
Association loi 1901

Savoir extraire à temps et toutes les étapes pour des bridges scellés sur implants.

**Conférencier: Dr. Alain CARRÉ**

Diplômé de l'Université de Paris V  
Post Graduate de parodontologie et d'implantologie de l'Université de New York  
Membre de l'American Academy of Implant Dentistry  
Président de Implant formation

**Modérateur: Dr. Jean Pierre MERLI**

Diplômé de l'Université de Paris V  
Ex Odontologiste assistant des Hôpitaux

Chers amis,

Nous avons le plaisir de vous inviter à notre prochaine réunion.

**05 Mars 2009 20h15**

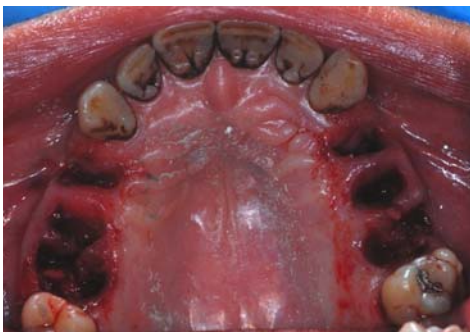
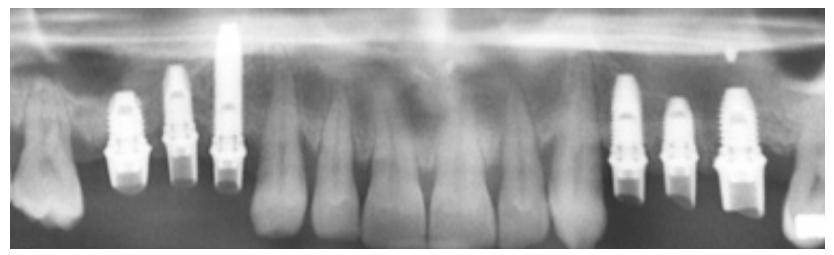
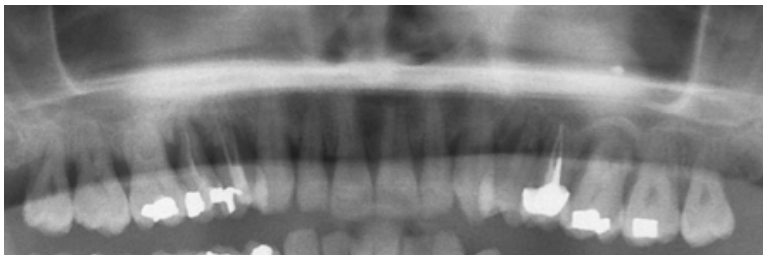

La conférence se déroulera à partir de 20H15 dans les locaux du laboratoire **POINT DE CONTACT**  
**au 46 rue Bayen 75017 PARIS,**

Un cocktail vous sera offert à l'issue de celle-ci.

*\*20 points crédités dans le cadre de la formation continue pour les membres à jour de leur cotisation 2009 (90€/an).*

Vous souhaitez devenir membre de l'association et connaître le programme de l'année 2009, retrouvez nous sur <http://www.implantformation.com>

**" Savoir extraire à temps et bridges scellés sur implants "**

**SERVICE DE VOITURIER OFFERT PAR LE LABORATOIRE POINT DE CONTACT**

**Avez vous pensé à répondre pour cette conférence ?**

Nom : .....

Prénom : .....

Adresse : .....

Laboratoire Point de Contact  
46,rue Bayen 75017 PARIS  
Tel : 01 40 68 02 03 - Fax : 01 43 21 79 50  
Email : [a.carre@implantformation.com](mailto:a.carre@implantformation.com)