

20 POINTS*

Accrédité CNFCO



IMPLANTformation
Association loi 1901

Mise en charge immédiate
chez l'édenté complet
Technique simple et reproductible

Conférencier: Dr. Alain CARRÉ

Diplômé de l'Université de Paris V
Post Graduate de parodontologie et d'implantologie de l'Université de New York
Membre de l'American Academy of Implant Dentistry
Président d'Implant Formation

Chers amis,

20h00 - 29 janvier 2009

Nous avons le plaisir de vous inviter à notre première réunion de l'année.

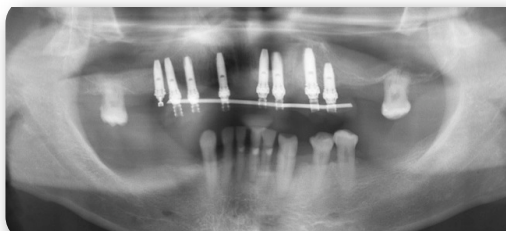

La conférence se déroulera à partir de 20H00 au **174 av. du Maine 75014 PARIS**, fond de cour droite.
Un cocktail vous sera offert à l'issue de celle-ci.

*20 points crédités dans le cadre de la formation continue pour les membres à jour de leur cotisation 2009 (90€/an).
Vous souhaitez devenir adhérent de l'association et connaître le programme de l'année 2009, retrouvez nous sur <http://www.implantformation.com>

Coupon réponse à renvoyer avant le 29 janvier 2009

"MCI chez l'édenté complet"

Nom :

Prénom :

Adresse :

CP : Ville :

Email :

Cachet du praticien :

Empty dashed box for the practitioner's stamp.

Je m'inscris pour l'année 2009 à **Implant Formation** et je joins un chèque d'un montant de 90€ à l'ordre d'implant Formation.

Implant Formation
25 rue Raymond Losserand
Tel : 01 43 21 79 45 - Fax : 01 46 65 81 26 - Email : a.carre@implantformation.com