



IMPLANTformation

Association loi 1901

L'édenté complet en implantologie en 2015:
Comment le traiter, prothèse amovible avec attachements, bridge complet
scellé ou vissé, céramique ou résine ?

Conférencier: **Dr. Alain CARRÉ**

Diplômé de l'Université de Paris V
Post Graduate de parodontologie et d'implantologie de l'Université de New York. U.S.A
Membre de l'American Academy of Implant Dentistry
Président d'Implant Formation

Modérateur: **Dr. Jean Pierre MERLI**

Diplômé de l'Université de Paris V
Ex Odontologiste assistant des Hôpitaux

20h30 Mardi 14 Avril 2015

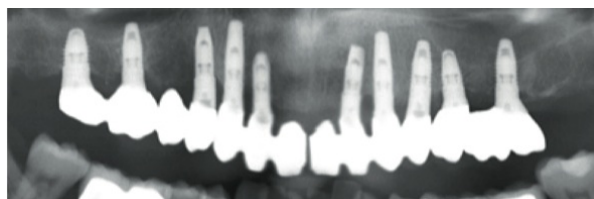
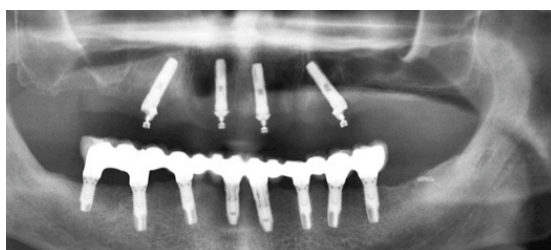

Chers amis,

Nous avons le plaisir de vous inviter à notre prochaine réunion, que vous soyez ou non membre de notre association.

La conférence se déroulera à partir de 20H30, **174 av. du Maine 75014 PARIS**, fond de cour droite.
Un cocktail vous sera offert à l'issue de celle-ci.

Coupon réponse à renvoyer avant le 08 Avril 2015

"L'édenté complet en implantologie"

Nom :

Prénom :

Adresse :

CP : Ville :

Email :

Cachet du praticien :

Empty dashed box for the practitioner's stamp.

Je m'inscris pour l'année 2015 à **Implant Formation** et je joins un chèque d'un montant de 98 € à l'ordre d'implant Formation.

Implant Formation

236 Boulevard Raspail 75014 PARIS

Tel : 01 43 21 79 45 - Fax : 01 43 21 79 50 - Email : a.carre@implantformation.com